

**UCHWAŁA NR XIII/133/2025  
RADY MIEJSKIEJ MIELNA**

z dnia 28 stycznia 2025 r.

**w sprawie wyrażenia zgody na ustanowienie służebności przesyłu na rzecz ENERGA- OPERATOR S.A.  
z siedzibą w Gdańsku, ul. Marynarki Polskiej 130, 80-557 Gdańsk**

Na podstawie art.18 ust.2 pkt 9 lit. "a" ustawy z dnia 08 marca 1990 r. o samorządzie gminnym (tekst jedn. Dz. U. z 2024r., poz. 1465 ze zm.) i art.13 ust.1 ustawy z dnia 21 sierpnia 1997r. o gospodarce nieruchomościami (tekst jedn. Dz. U. z 2024r., poz 1145 ze zm.) oraz art.305<sup>1</sup> i 305<sup>2</sup> ustawy z dnia 23 kwietnia 1964r. Kodeks cywilny (tekst jedn. z 2024r., poz.1061 ze zm.) **uchwała się, co następuje:**

§ 1. 1. Wyraża się zgodę na ustanowienie na nieruchomościach stanowiących własność Gminy Mielno, oznaczonych w ewidencji gruntów jako działka nr 141, obręb ewidencyjny Mielno, objęta księgą wieczystą KW KO1K/00084445/7 prowadzoną przez Sąd Rejonowy w Koszalinie oraz działka nr 127/3, obręb Mielno, objęta księgą wieczystą KW KO1K/00048219/0 prowadzoną przez Sąd Rejonowy w Koszalinie odpłatnie i na czas nieoznaczony służebności przesyłu na rzecz ENERGA- OPERATOR S. A. z siedzibą w Gdańsku, ul. Marynarki Polskiej 130, 80-557 Gdańsk dla projektowanej linii kablowej nN 0,4 kV o długości 5,0 m i szerokości 0,5 m tj. 2,5 m<sup>2</sup>, której przebieg oznaczono na załączniku graficznym do niniejszej uchwały i będącym jej integralną częścią.

2. Szczegółowe warunki dotyczące ustanowienia służebności przesyłu zostaną określone w odrębnym porozumieniu, które następnie zostaną ujęte w umowie notarialnej o ustanowieniu służebności przesyłu.

3. Ustanowienie służebności nastąpi za jednorazowym wynagrodzeniem określonym przez rzeczoznawcę majątkowego powiększonym o podatek od towarów i usług.

§ 2. Wykonanie uchwały powierza się Burmistrzowi Mielna.

§ 3. Uchwała wchodzi w życie z dniem podjęcia.

Przewodniczący Rady  
Miejskiej Mielna

**Maciej Starnawski**

Załącznik  
do uchwały Nr XIII/133/2025  
Rady Miejskiej Mielna z dnia 28 stycznia 2025 r.

5.219.29.24.3.2

X=6015400,00  
Y=5569450,00

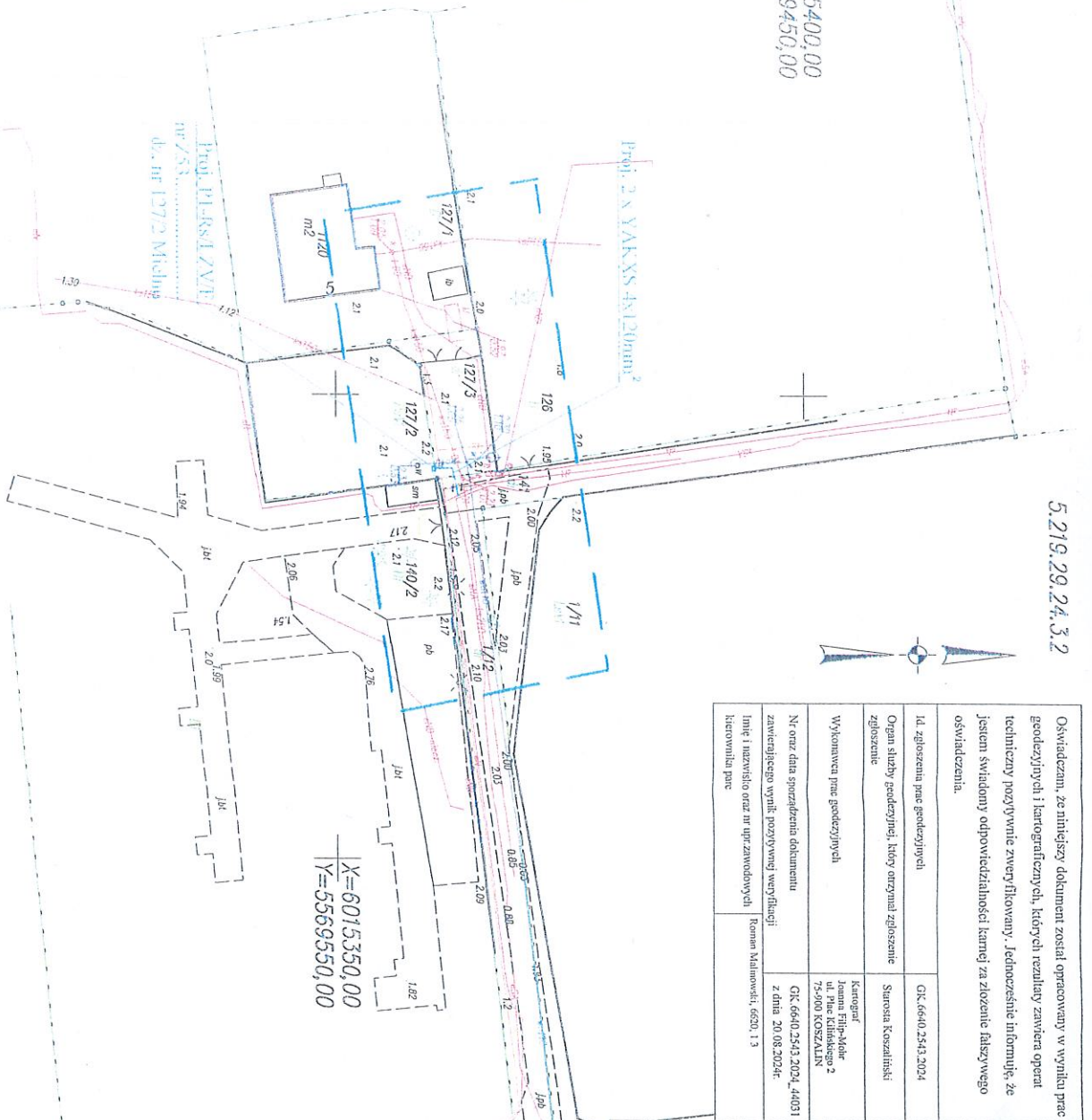

X=6015350,00  
Y=5569550,00

Oświadczam, że niniejszy dokument został opracowany w wyniku prace geodezyjnych i kartograficznych, których rezultaty zawierają operat techniczny pomiarów zweryfikowany. Jednocześnie informuję, że jestem świadomy odpowiedzialności karnej za złożenie fałszywego oświadczenia.	
Id. zgłoszenia prac geodezyjnych	GRK.6640.2543.2024
Organ służby geodezyjnej, który otrzymał zgłoszenie zgłoszenie	Surota Kozalski
Wykonawca prac geodezyjnych	Kierownik Joanna Filip-Mohr ul. Piłec Kłoszki 2 75-900 KOZSZAŁIN
Nr oraz data sporządzenia dokumentu zawierającego wyniki pomiarów weryfikacji	GRK.6640.2543.2024, 44031 z dnia 20.08.2024r.
Imię i nazwisko oraz nr uprawnień w dziedzinie kartownictwa, pomiarów	Roman Malinowski, 6520, 1.3

MAPA DO CELÓW PROJEKTOWYCH	
Opisanie lamograficzne zgłoszenia prac geodezyjnych	GRK.6640.2543.2024
Miejscowość: Mielna, dz. 1272	Kierownik Joanna Filip-Mohr ul. Piłec Kłoszki 2 75-900 KOZSZAŁIN
Jednostka ewidencyjna	identyfikator: Mielna(20005_4)
Other ewidencyjny	identyfikator: Mielna(20005_4.0020)
Skala mapy	1:500
Nazwa układu współrzędnych	"2000"
Nazwa układu wysokości	PL-EVRS2007/2NH
Opiszenie granic obszaru, który był przedmiotem aktualizacji	
Szereżności granicowe, ujętione w lamografii wierzchołków, mającej wplyw, na zaopodobażenie granicow Zdobizonych w granicach podległomowej inwestycji - nie ustalono	
Nie wyklucza się istnienia w terenie również zabudożeni, o którym brak było inf. korzawych w bazie GRSULT, i nie zostało ono odnaleziono w czasie inwenturyzacji geodezyjnej.	
13.08.2024r., Roman Malinowski, upr. 6520, 1.3	13.08.2024r., Joanna Filip-Mohr, 23018, 1
Nazwanie i nazwisko wykonawcy oraz dane i podpis osoby reprezentującej wykonawcę	Imię i nazwisko, nr uprawnień oraz dane i podpis geodey uprawnomionego który opracował mapę
Data opracowania mapy: 13.08.2024r.	

Potwierdzam zgodność kopii mapy do celów projektowych z oryginałem  
mgr inż. Jacek Zawadzki

Inwestor:	ENERGIA-OPERATOR SA Oddział w Kozalski		
Plan projektowy:	Sun-Volt Kozalski Zawadzki ul. Krzywobokowo 55, 75-928 Kozalski		
OPRACOWYK:	mgr inż. Karolina Krzywobok	uprawnienie:	10.2024
PROJEKTOWYK:	mgr inż. Jacek Zawadzki	kon.: 15/07/7	10.2024
skala:	opis rysunku		
1:500	Projekt zabudowy O&K dla zasilania obiektu domu mieszkalnego nr 30234		
1:500	dla dz. nr 1272 w miejscowości Mielna, gm. Mielno		
30234	PROJEKT ZABUDOWY DOMU MIESZKALNY		
30234	Kierownik projektu: Tomasz Sypioniak, dr inż. nr 2272, 1273, 141, 142, 143, 144, 145, 146, 147, 148, 149, 150, 151, 152, 153, 154, 155, 156, 157, 158, 159, 160, 161, 162, 163, 164, 165, 166, 167, 168, 169, 170, 171, 172, 173, 174, 175, 176, 177, 178, 179, 180, 181, 182, 183, 184, 185, 186, 187, 188, 189, 190, 191, 192, 193, 194, 195, 196, 197, 198, 199, 200, 201, 202, 203, 204, 205, 206, 207, 208, 209, 210, 211, 212, 213, 214, 215, 216, 217, 218, 219, 220, 221, 222, 223, 224, 225, 226, 227, 228, 229, 230, 231, 232, 233, 234, 235, 236, 237, 238, 239, 240, 241, 242, 243, 244, 245, 246, 247, 248, 249, 250, 251, 252, 253, 254, 255, 256, 257, 258, 259, 260, 261, 262, 263, 264, 265, 266, 267, 268, 269, 270, 271, 272, 273, 274, 275, 276, 277, 278, 279, 280, 281, 282, 283, 284, 285, 286, 287, 288, 289, 290, 291, 292, 293, 294, 295, 296, 297, 298, 299, 300, 301, 302, 303, 304, 305, 306, 307, 308, 309, 310, 311, 312, 313, 314, 315, 316, 317, 318, 319, 320, 321, 322, 323, 324, 325, 326, 327, 328, 329, 330, 331, 332, 333, 334, 335, 336, 337, 338, 339, 340, 341, 342, 343, 344, 345, 346, 347, 348, 349, 350, 351, 352, 353, 354, 355, 356, 357, 358, 359, 360, 361, 362, 363, 364, 365, 366, 367, 368, 369, 370, 371, 372, 373, 374, 375, 376, 377, 378, 379, 380, 381, 382, 383, 384, 385, 386, 387, 388, 389, 390, 391, 392, 393, 394, 395, 396, 397, 398, 399, 400, 401, 402, 403, 404, 405, 406, 407, 408, 409, 410, 411, 412, 413, 414, 415, 416, 417, 418, 419, 420, 421, 422, 423, 424, 425, 426, 427, 428, 429, 430, 431, 432, 433, 434, 435, 436, 437, 438, 439, 440, 441, 442, 443, 444, 445, 446, 447, 448, 449, 450, 451, 452, 453, 454, 455, 456, 457, 458, 459, 460, 461, 462, 463, 464, 465, 466, 467, 468, 469, 470, 471, 472, 473, 474, 475, 476, 477, 478, 479, 480, 481, 482, 483, 484, 485, 486, 487, 488, 489, 490, 491, 492, 493, 494, 495, 496, 497, 498, 499, 500, 501, 502, 503, 504, 505, 506, 507, 508, 509, 510, 511, 512, 513, 514, 515, 516, 517, 518, 519, 520, 521, 522, 523, 524, 525, 526, 527, 528, 529, 530, 531, 532, 533, 534, 535, 536, 537, 538, 539, 540, 541, 542, 543, 544, 545, 546, 547, 548, 549, 550, 551, 552, 553, 554, 555, 556, 557, 558, 559, 560, 561, 562, 563, 564, 565, 566, 567, 568, 569, 570, 571, 572, 573, 574, 575, 576, 577, 578, 579, 580, 581, 582, 583, 584, 585, 586, 587, 588, 589, 590, 591, 592, 593, 594, 595, 596, 597, 598, 599, 600, 601, 602, 603, 604, 605, 606, 607, 608, 609, 610, 611, 612, 613, 614, 615, 616, 617, 618, 619, 620, 621, 622, 623, 624, 625, 626, 627, 628, 629, 630, 631, 632, 633, 634, 635, 636, 637, 638, 639, 640, 641, 642, 643, 644, 645, 646, 647, 648, 649, 650, 651, 652, 653, 654, 655, 656, 657, 658, 659, 660, 661, 662, 663, 664, 665, 666, 667, 668, 669, 670, 671, 672, 673, 674, 675, 676, 677, 678, 679, 680, 681, 682, 683, 684, 685, 686, 687, 688, 689, 690, 691, 692, 693, 694, 695, 696, 697, 698, 699, 700, 701, 702, 703, 704, 705, 706, 707, 708, 709, 710, 711, 712, 713, 714, 715, 716, 717, 718, 719, 720, 721, 722, 723, 724, 725, 726, 727, 728, 729, 730, 731, 732, 733, 734, 735, 736, 737, 738, 739, 740, 741, 742, 743, 744, 745, 746, 747, 748, 749, 750, 751, 752, 753, 754, 755, 756, 757, 758, 759, 760, 761, 762, 763, 764, 765, 766, 767, 768, 769, 770, 771, 772, 773, 774, 775, 776, 777, 778, 779, 780, 781, 782, 783, 784, 785, 786, 787, 788, 789, 790, 791, 792, 793, 794, 795, 796, 797, 798, 799, 800, 801, 802, 803, 804, 805, 806, 807, 808, 809, 810, 811, 812, 813, 814, 815, 816, 817, 818, 819, 820, 821, 822, 823, 824, 825, 826, 827, 828, 829, 830, 831, 832, 833, 834, 835, 836, 837, 838, 839, 840, 841, 842, 843, 844, 845, 846, 847, 848, 849, 850, 851, 852, 853, 854, 855, 856, 857, 858, 859, 860, 861, 862, 863, 864, 865, 866, 867, 868, 869, 870, 871, 872, 873, 874, 875, 876, 877, 878, 879, 880, 881, 882, 883, 884, 885, 886, 887, 888, 889, 890, 891, 892, 893, 894, 895, 896, 897, 898, 899, 900, 901, 902, 903, 904, 905, 906, 907, 908, 909, 910, 911, 912, 913, 914, 915, 916, 917, 918, 919, 920, 921, 922, 923, 924, 925, 926, 927, 928, 929, 930, 931, 932, 933, 934, 935, 936, 937, 938, 939, 940, 941, 942, 943, 944, 945, 946, 947, 948, 949, 950, 951, 952, 953, 954, 955, 956, 957, 958, 959, 960, 961, 962, 963, 964, 965, 966, 967, 968, 969, 970, 971, 972, 973, 974, 975, 976, 977, 978, 979, 980, 981, 982, 983, 984, 985, 986, 987, 988, 989, 990, 991, 992, 993, 994, 995, 996, 997, 998, 999, 1000		

URZĄD MIEJSKI W MIELNE  
Załącznik do decyzji/rozody  
Nr: 107.1.1.1.2.0.24.  
z dnia 2024-11-14  
dr inż. Tomasz Sypioniak, nr uprawnień 18.7230, 107-20-22

ZASTĘPCA KIEROWNIKA  
Referatu Inżynierii  
Tomasz Sypioniak